FÉDÉRATION NATIONALE ACCUEIL PAYSAN

PRESENTATION DU BILAN 2022

Assemblée Générale FNAP 2022

COMMENT PARTICIPER ?

UTILISEZ LA BARRE EN BAS À DROITE DE VOTRE ÉCRAN POUR PARTICIPER

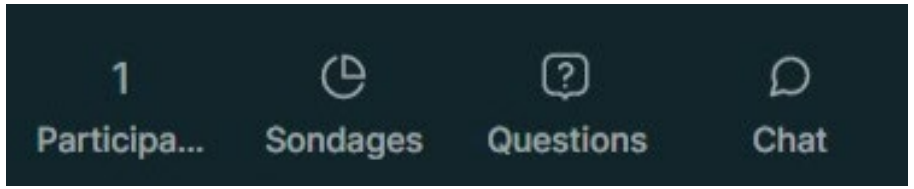

Pour voir la liste des participants

Pour répondre aux sondages

Pour poser une question aux présentateurs

Pour discuter entre vous

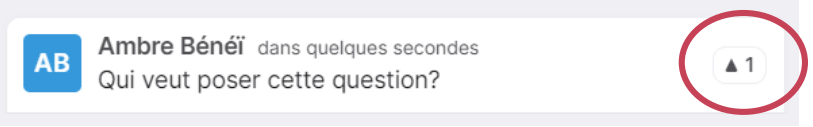

Cliquez sur le côté droit d'une question si vous l'estimez intéressante

ORDRE DU JOUR

1. Rapport moral

2. Rapport d'activité par pôles
   - Vie associative
   - Communication
   - Recherche & Développement
   - Culture
   - Accueil Social
   - Labellisation
   - Accueil touristique
   - Cotisation
   - International
   - Temps de questions

3. Rapport financier + temps de questions

4. Infos pratiques AG

RAPPORT MORAL

Par les co-président.es

Fabienne BOUGUILLON
Co-présidente et référente
Labellisation

Didier LABOUCHE
Co-président et référent
Stratégie financière

VOUS ÊTES ICI !

Rapport moral

Rapport d'activité par pôles

- Vie associative
- Communication
- Recherche & Développement
- Culture
- Accueil Social
- Labellisation
- Accueil touristique
- Cotisation
- International

Temps de questions

Rapport financier

Temps de questions

Infos pratiques suite AG

Conclusion

Fin

RAPPORT D'ACTIVITÉ PAR PÔLES

RAPPORT D'ACTIVITÉ

Vie associative

Présenté par :

Fabienne BOUGUILLON
Co-présidente et référente
Labellisation

VOUS ÊTES ICI !

Rapport moral

Rapport d'activité par pôles

- Vie associative
- Communication
- Recherche & Développement
- Culture
- Accueil Social
- Labellisation
- Accueil touristique
- Cotisation
- International

Temps de questions

Rapport financier

Temps de questions

Infos pratiques suite AG

Conclusion

Fin

CE QU'ON RETIENT EN 2022

Hausse du nombre d'adhérent·es en 2022

795 structures labellisées (+ 45 par rapport à 2021) et 1180 adhérent·es individuel·les

Echanges et co-construction avec les associations locales

Stabilisation du fonctionnement

Un fonctionnement, dont le collectif national est au coeur, qui se stabilise et qui permet de faciliter la prise de décision et la circulation de l'information

COORDINATION FNAP

- Réunions de coordination
  en présence des co-président·es et de Manon, ouverte à tous les membres du collectifs et de l'équipe salariée de la Fnap

- Réunions du Collectif
  8 réunions dont 3 en présentiel

- Plusieurs déplacements à Grenoble
  Pour plus de cohésion salariées/administrateurs

ECHANGES ET COORDINATION RESEAU

Consultation régulière des associations locales

- Récolte des retours d'expérience et consultation sur les évolution de la démarche de labellisation
- Réunion Responsables associatifs et salariés
- Réunion d'échanges avant l'AG

Consultation et partage avec les adhérents
Possibilités de participation ou de réactions multiples, enquêtes, sondages, via le Blog Interne et les infoFlash par mail.

Echanges entres les animateurs du réseau
Réunions visio, échanges téléphoniques et une journée d'échange de pratiques.

Plus d'échange avec les Amis
Sur le projet des Randos paysannes

L'EQUIPE SALARIEE DE LA FNAP

Manon
Recherche & développement

Véronique
Secrétariat et Labellisation

Diane
Communication

Sylvène
Accueil social
(en contrat alternance de septembre 2022 à août 2023)

Léa
Randos paysannes
(en service civique de septembre 2022 à février 2023, soutenu par les Amis d'AP)

RENOUVELER LE COLLECTIF

26
Membres au max

15
Membres en 2022 (17 en 2021..)

2
Membres sortants

Poursuivre le renouvellement du CA NATIONAL

Possibilité de tuilage pour les entrants

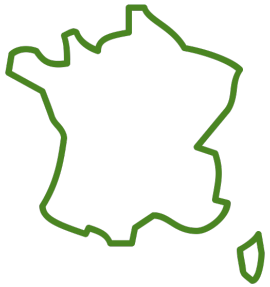

1 à 2 adhérents de chaque Région pour la représentativité

Les ressources à consulter

Blog Interne

Rubriques « Vie associative » et « projets et action », pour connaître toutes les actualités du réseau

Fnap-info.fr

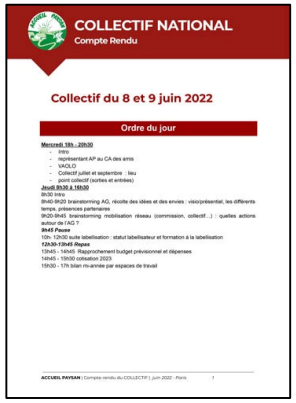

COLLECTIF NATIONAL
Compte Rendu

Collectif du 8 et 9 juin 2022

Ordre du jour

CR de Collectifs

Mis à disposition régulièrement rubrique« Documents » de vos espaces Intranet, avec relai sur le Blog Interne

Consulter

Vidéo partage d'expérience Collectif national

A partager largement dans le réseau !

Voir la vidéo

RAPPORT D'ACTIVITÉ

Communication

Présenté par :

Diane GAILLARD
Chargée de communication

Et :

Pierre-Jean BARTHEYE
Co-président et délégué visibilité et communication

VOUS ÊTES ICI !

Rapport moral

Rapport d'activité par pôles

- Vie associative
- Communication
- Recherche & Développement
- Culture
- Accueil Social
- Labellisation
- Accueil touristique
- Cotisation
- International

Temps de questions

Rapport financier

Temps de questions

Infos pratiques suite AG

Conclusion

Fin

CE QU'ON RETIENT EN 2022

Premier aboutissement du projet de renouvellement du site web

Un travail sur la visibilité qui paye, et qui doit devenir un effort général

Richesse de la collaboration avec des stagiaires, services civiques ou alternant·es

Une difficulté persistante pour gérer conjointement la com et l'accompagnement des adhérents

LES ACTIONS PHARES 2022

Création d'une boite à outils adhérents

Création de supports de communication

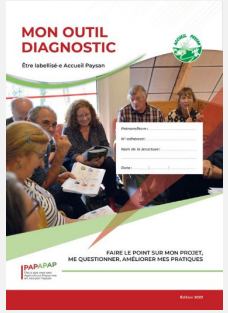

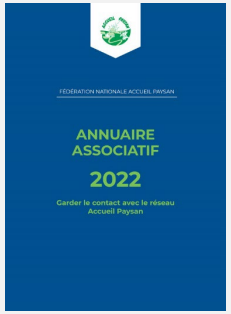

Mise à dispo de supports de communication

Outils de communication pour les assos locales

Optimisation de la gestion des cotisations

→ Nouvelle version du site web ←

ZOOM SUR...

Un site web renouvelé !

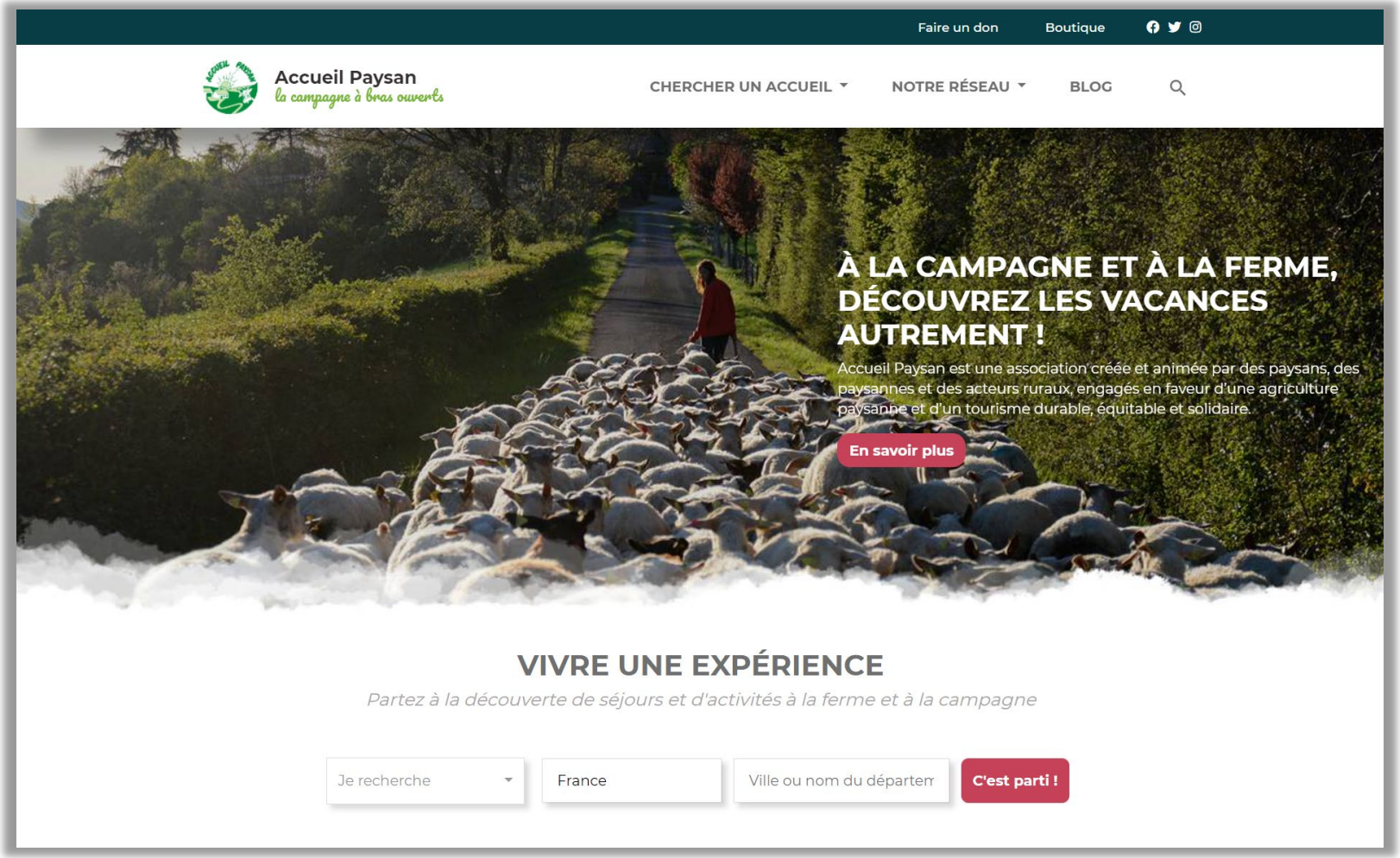

ZOOM SUR...

UN SITE WEB RENOUVELÉ

→ On poursuit les efforts ! ←

Coté FNAP

Poursuite d'un projet de refonte générale du site

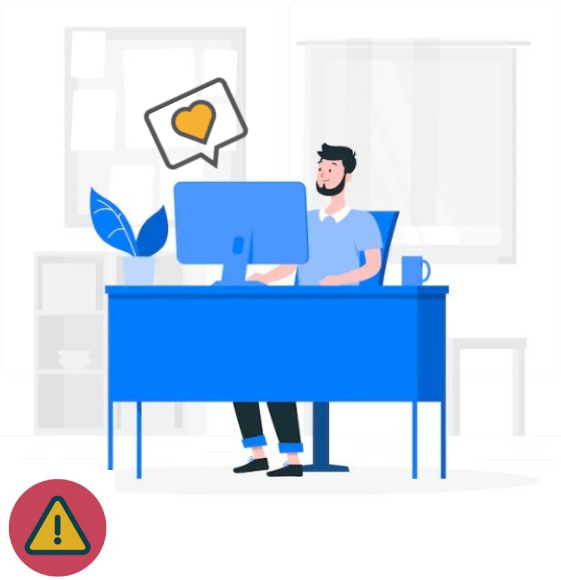

Coté adhérents

Mettre à jour et rendre agréable sa fiche structure via son compte Intranet !!!

Les ressources à consulter

Boite à outils

Des guides et tutoriels pour vous aider avec Intranet mais aussi sur d'autres questions

Consulter

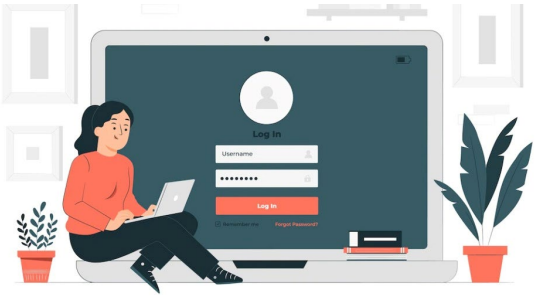

Mon compte Intranet

Pour mettre mes infos à jour, gérer ma fiche structure et accéder aux documents internes

Accéder

De l'aide !

Les réseaux sociaux

Abonnez-vous, partagez, envoyez !

Facebook

Instagram

RAPPORT D'ACTIVITÉ

Recherche et développement

Présenté par :

Manon DAMALIX
Chargée de recherche & développement

Et :

Edith BONNET
Représentante Pôle InPACT

VOUS ÊTES ICI !

Rapport moral

Rapport d'activité par pôles

- Vie associative
- Communication
- Recherche & Développement
- Culture
- Accueil Social
- Labellisation
- Accueil touristique
- Cotisation
- International

Temps de questions

Rapport financier

Temps de questions

Infos pratiques suite AG

Conclusion

Fin

CE QU'ON RETIENT EN 2022

Collaboration avec InPACT qui se consolide et visibilité auprès des partenaires R&D qui s'accroit

Poursuite des projets engagés en 2021

Besoin d'un espace de réflexion transversale entre les différentes commissions, mais des difficultés à l'animer, en parallèle des travaux en cours

LES ACTIONS PHARES 2022

Expérimentation d'une formation « Paysan Accueillant Aménageur »

Offre d'accompagnement des porteurs de projet rendue visible sur le site internet

Animation du Pôle InPACT

Bilan du projet de recherche sur le métier de "Paysan Accueillant Aménageur"

Renouvellement (a minima) du soutien du Ministère de l'agriculture pour 2022-27

Recherche de financement dans le cadre d'appels à projet multi-acteurs

Participation à des travaux de recherche sur les systèmes participatifs de garantie

ZOOM SUR ...

Animation du Pôle InPACT

- préparation et animation des réunions du CA
  animation de la construction du plan d'action et du budget InPACT 2022-2027
- mise à l'agenda d'un travail collectif sur le métier de "paysan·ne"
- participation au séminaire InPACT et animation de l'atelier "Paysan·ne : quel métier ?"
- participation aux groupes de travail Formation et Installation-transmission
- suivi de la participation d'InPACT au collectif Nourrir

Les ressources à consulter

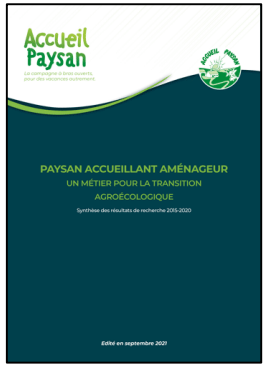

Synthèse des résultats de recherche

Paysan Accueillant Aménageur

Consulter

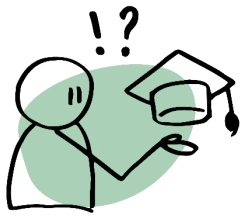

Expérimentation PAA

Les articles du Blog Interne

Article 1 | Article 2

MINISTÈRE DE L'AGRICULTURE ET DE LA SOUVERAINETÉ ALIMENTAIRE
Liberté Égalité Fraternité

Renouvellement PNDAR

Consulter

InPACT
Initiatives Pour une Agriculture Citoyenne et Territoriale

Lettre d'info du Pôle InPACT

Consulter

RAPPORT D'ACTIVITÉ

Culture

Présenté par :

Marie-Annick FLOCHLAY
Référente Culture

VOUS ÊTES ICI !

Rapport moral

Rapport d'activité par pôles

- Vie associative
- Communication
- Recherche & Développement
- Culture
- Accueil Social
- Labellisation
- Accueil touristique
- Cotisation
- International

Temps de questions

Rapport financier

Temps de questions

Infos pratiques suite AG

Conclusion

Fin

CE QU'ON RETIENT EN 2022

Une rencontre physique très attendue

Plus d'espace de valorisation de la culture paysanne

Un soutient important du Ministère de la Culture

Une difficulté persistante à recenser les initiatives culturelles des territoires

LES ACTIONS PHARES 2022

Rencontre physique

Poursuite du travail sur les rando paysannes

Amélioration de la représentativité régionale des relais com/culture

Formation aux espaces de valorisation de la culture paysanne sur la nouvelle version du site

Parution d'article d'info réguliers sur le Blog Interne

ZOOM SUR ...

Amélioration de la représentativité régionale des relais com/culture

16
Relais en 2022

9
Grande Régions représentées

Missions du Relais com/culture

- Diffuser les infos importantes dans son asso locale
- Transmettre des contenus au
- Transmettre les annonces d'événements
- Si possible, faire un retour suite aux événements

→ **Inscrivez-vous pour 2023 !** ←

Les ressources à consulter

Blog Interne

Rubriques « Découvertes culturelles », « projets et action » et « le coin des adhérents »

Fnap-info.fr

Livret d'implication 2022

P.6 : Relais com/culture
P.9 Membre de la commission culture

Consulter

RAPPORT D'ACTIVITÉ

Accueil social

Présenté par :

Noémie GUILLAUD
Membre du Collectif et référente Accueil et tourisme social

VOUS ÊTES ICI !

Rapport moral

Rapport d'activité par pôles

- Vie associative
- Communication
- Recherche & Développement
- Culture
- Accueil Social
- Labellisation
- Accueil touristique
- Cotisation
- International

Temps de questions

Rapport financier

Temps de questions

Infos pratiques suite AG

Conclusion

Fin

CE QU'ON RETIENT EN 2022

Une commission en cours de reconstitution : 8 membres en 2022

Beaucoup de demandes de porteurs de projet, structuration des réponses en cours

Un fonctionnement au mieux qui débouche sur un recrutement en alternance

LES ACTIONS PHARES 2022

Relance de réunions trimestrielles

Création d'une liste de diffusion de l'Accueil Social

Amorce pour le renouvellement du partenariat avec le Maison de la Juine

Organisation de 2 formations

Renouvellement de la convention sur le dispositif Bourse Solidarité Vacances de l'ANCV

ZOOM SUR …

Création d'une liste de diffusion de l'Accueil Social

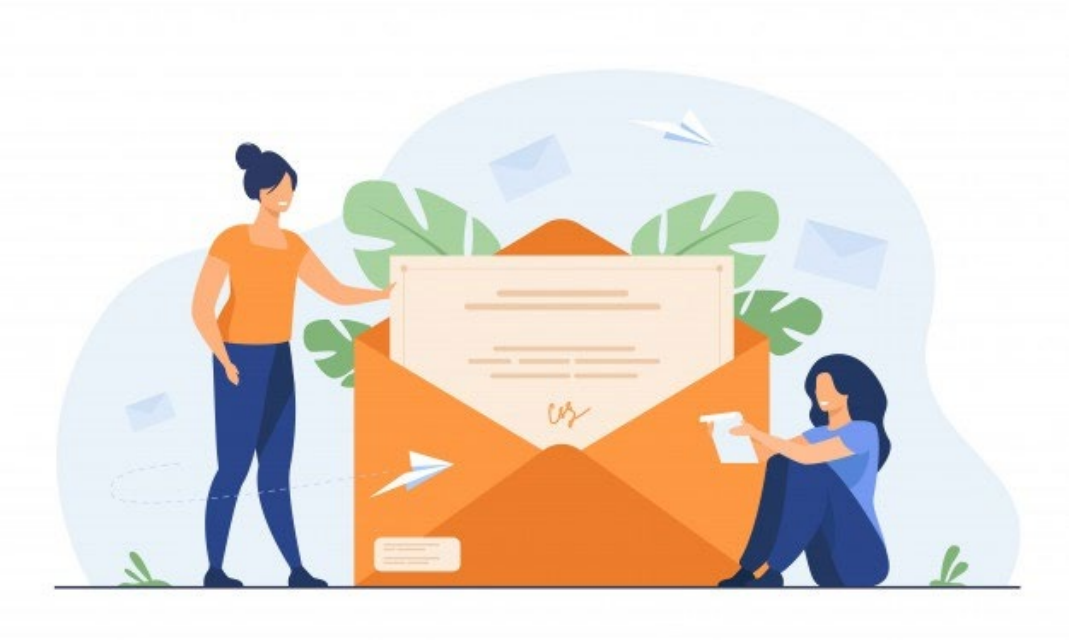

Tous les adhérent·es Accueil Social sont inscrits sur cette liste pour recevoir les infos concernant ce type d'accueil

→ Mis en place en septembre 2022

Les ressources à consulter

Blog Interne

Etiquette « Accueil social »

Fnap-info.fr

Article sur le recrutement de Sylvène

Alternante sur l'accueil social

Consulter

Livret d'implication

P.11 Membre de la commission Accueil social

Consulter

RAPPORT D'ACTIVITÉ

Labellisation

Présenté par :

Fabienne BOUGUILLON
Co-présidente et référente Labellisation

Et par :

Diane GAILLARD
Chargée de communication

VOUS ÊTES ICI !

Rapport moral

Rapport d'activité par pôles

- Vie associative
- Communication
- Recherche & Développement
- Culture
- Accueil Social
- Labellisation
- Accueil touristique
- Cotisation
- International

Temps de questions

Rapport financier

Temps de questions

Infos pratiques suite AG

Conclusion

Fin

LES ACTIONS PHARES 2022

Actualisation du Livret d'information

Procédure de labellisation en visio pour les Dom Tom et si besoin la Corse

Questionnaire aux adhérents qui quittent le réseau

Finalisation réécriture des Cahiers des Charges

Formations visio aux cahiers des charges et grilles techniques

Collaboration avec un Juriste pour répondre aux questions juridiques et fiscales

CE QU'ON RETIENT EN 2022

Evolution de la démarche de labellisation à partir des analyses des retours des associations locales

Evolution positive avec une montée en puissance des labellisations, la redynamisation de certains territoires

Des outils qui permettent de mieux prendre en compte les territoires

ZOOM SUR…

Le processus d'évolution de la démarche de labellisation

CONTEXTE

PAPAPAP
Pas à pas vers une Agriculture Paysanne en Accueil Paysan

FIN 2019
DÉPLOIEMENT

Une phase d'expérimentation suivie de retours du terrain = phase d'évolution

40
SESSIONS DE FORMATION

+200
LABELLISATEURS·RICES FORMÉ·ES

RETOURS

ZOOM SUR…

Le processus d'évolution de la démarche de labellisation

OBJECTIFS

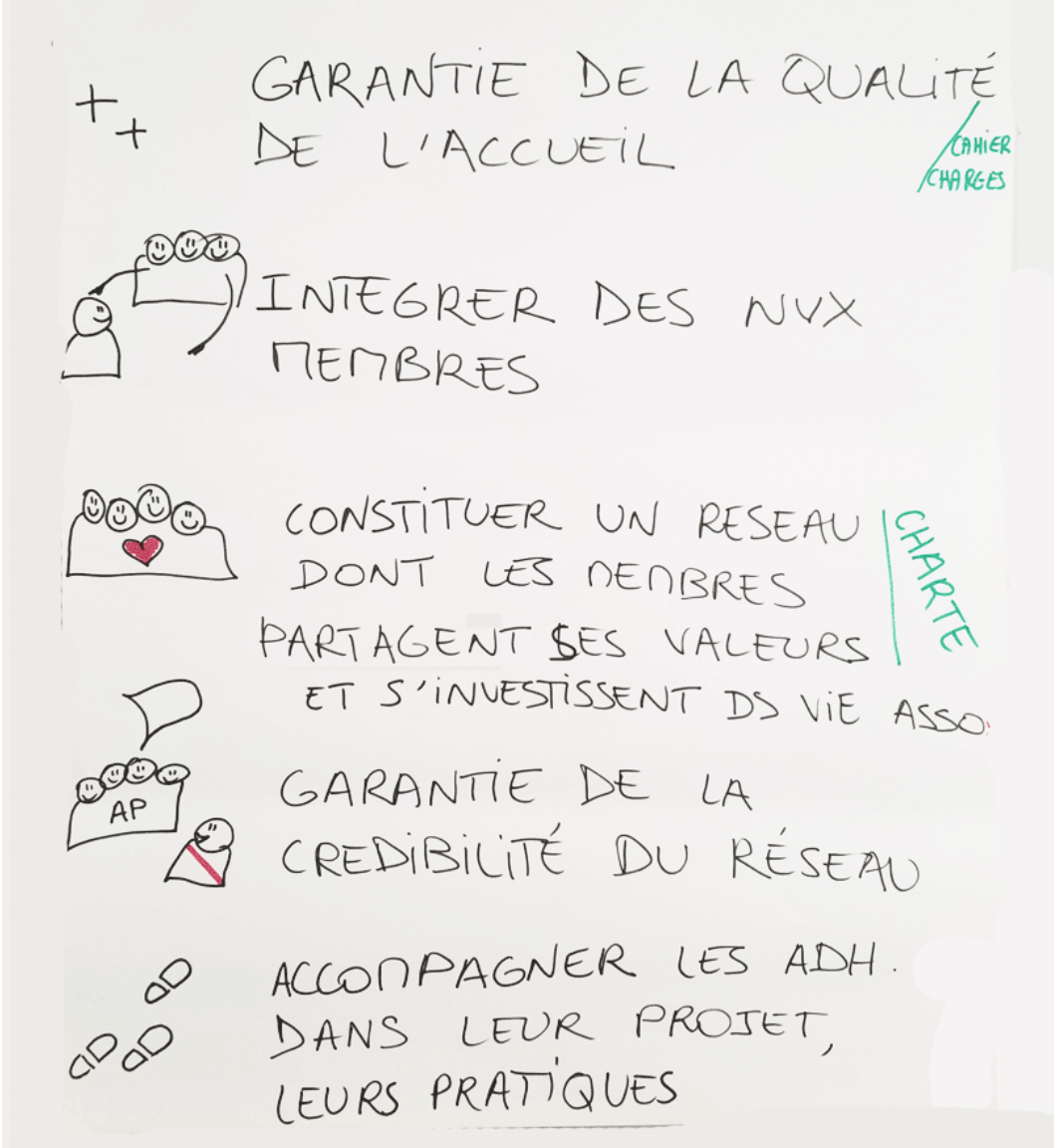

Durant toute la phase d'évolution, les objectifs de la démarche ont permis de guider les propositions et les décisions

ZOOM SUR…

Le processus d'évolution de la démarche de labellisation

ANALYSE ET PROPOSITIONS

MARS 2022 – Rencontre responsables associatifs / salarié·es
Analyse des retours suite à l'expérimentation,
puis propositions d'amélioration

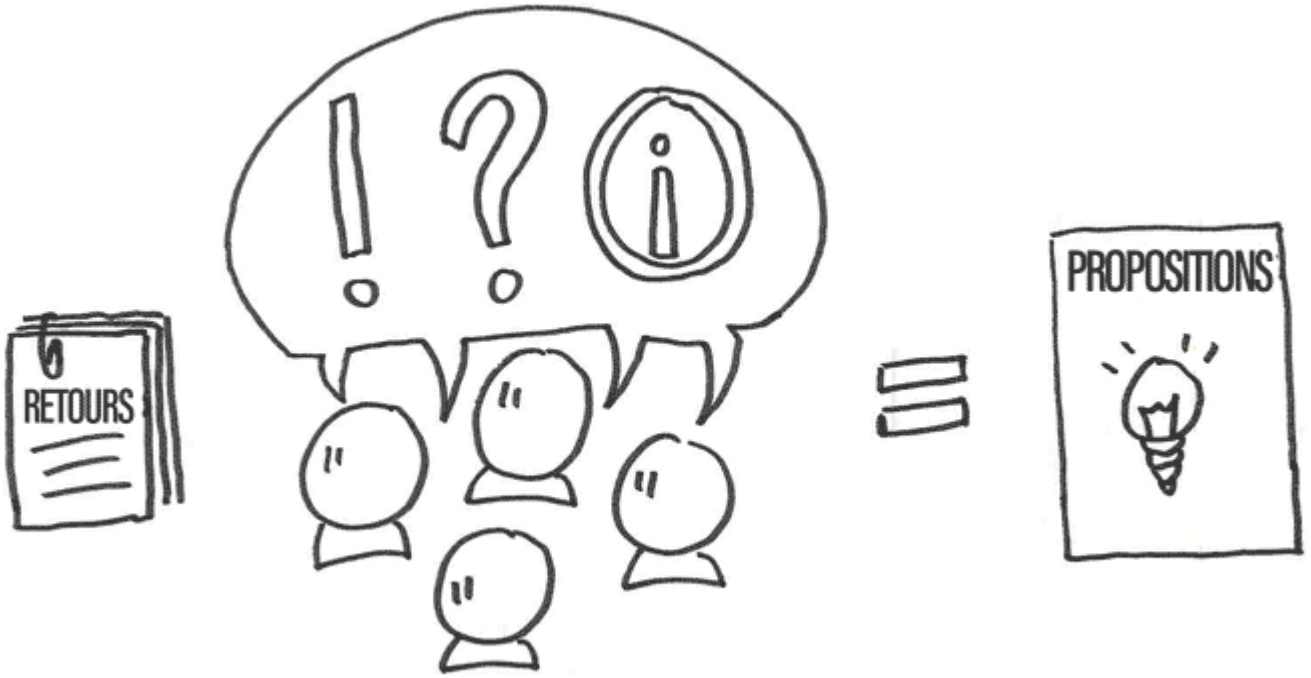

ZOOM SUR…

Le processus d'évolution de la démarche de labellisation

CONSULTATION

Mars 2022 – Consultation réseau + commission labellisation

Après diffusion des propositions, les membres du réseau et la Commission Labellisation ont été invités à s'exprimer concernant ces propositions

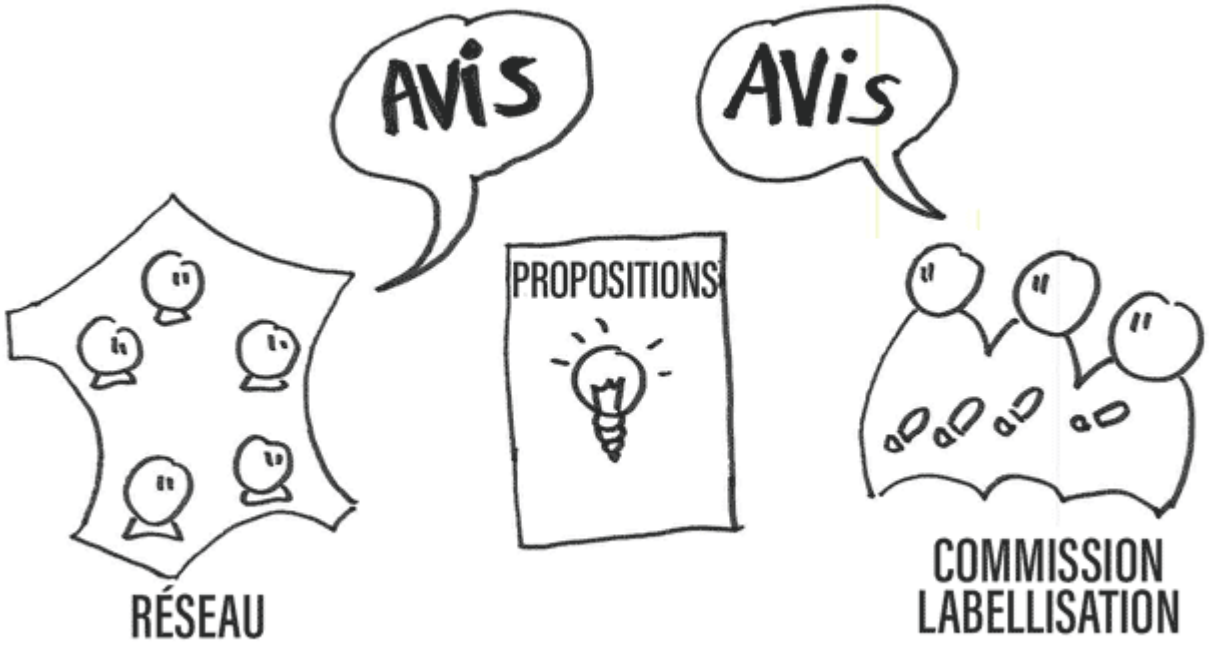

ZOOM SUR…
Le processus d'évolution de la démarche de labellisation

DÉCISIONS

Avril et juin 2022 – Décision d'évolutions
A l'aide de toutes les infos, le Collectif National a pris une décision concernant ces propositions, en définissant notamment les obligations, les recommandations ou les simples options pour chaque étape de la démarche.

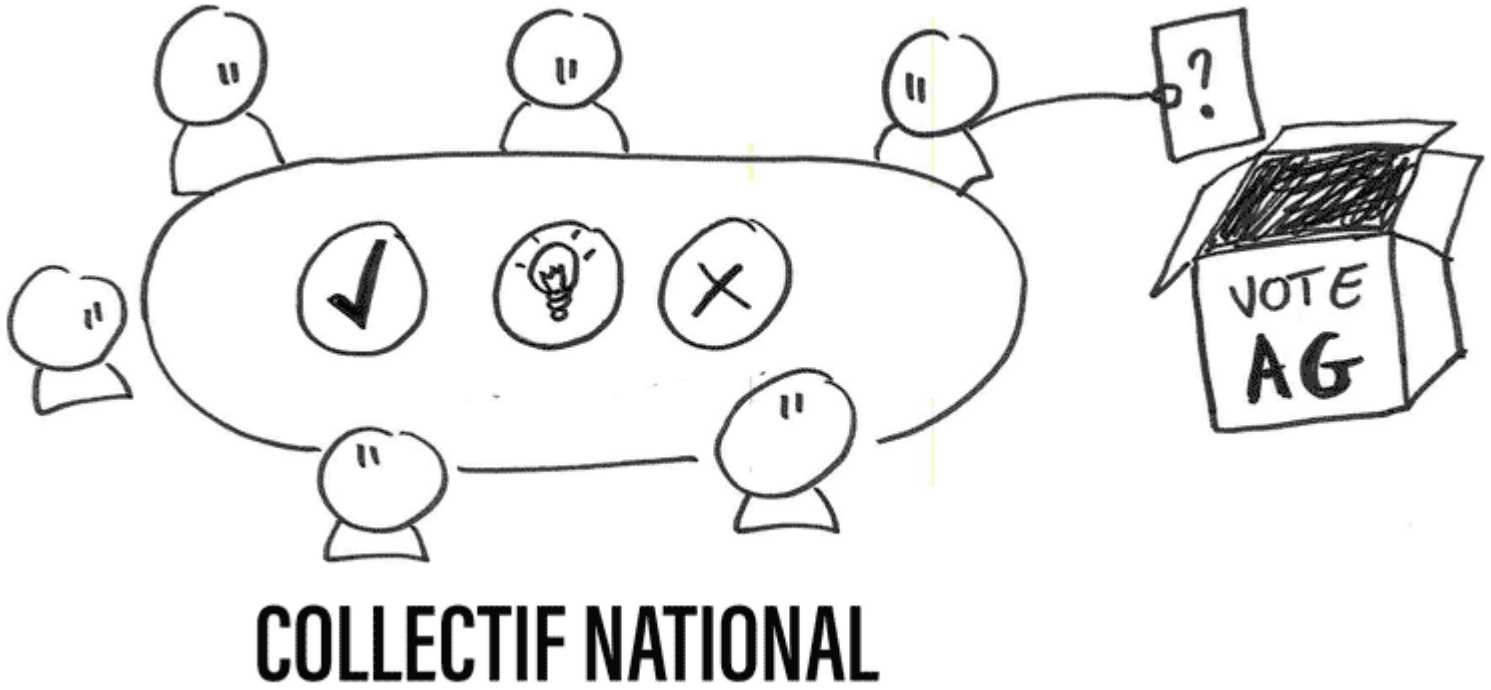

ZOOM SUR…
Le processus d’évolution de la démarche de labellisation

Les évolutions ont pour objectif de formaliser l’équilibre entre deux besoins

Sécuriser l’entrée dans le réseau et garder une certaine homogénéité de la démarche sur tout le territoire

Faciliter l’investissement bénévole dans la mise en œuvre de la démarche de labellisation.

LES RESSOURCES A VOIR

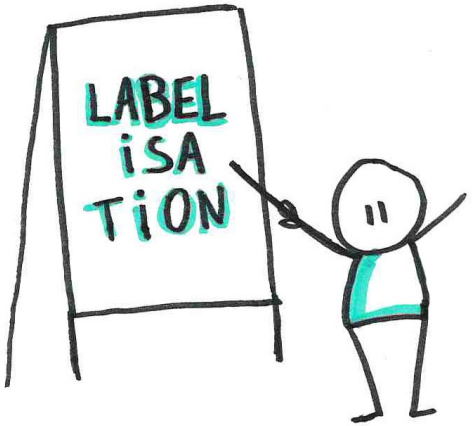

Présentation des évolutions de la démarche de labellisation

Articles complets sur le Blog Interne

Lire l'article

Présentation lors des Rencontres Nationales du 18 au 20 novembre

S'inscrire

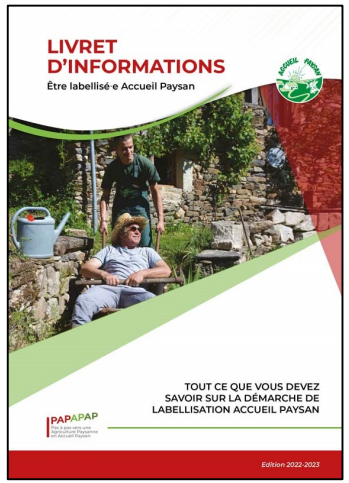

Livret d'information 2022-23

Pour les porteurs de projet intéressés par la labellisation

Consulter

50 exemplaires du livret par associations locales, distribuées lors des Rencontres Nationales ou expédiés par courrier

RAPPORT D'ACTIVITÉ

Accueil Touristique

Présenté par :

François RYCKELYNCK
Membre du Collectif et référent Accueil Touristique

Et :

Claudine MORTON
Membre du Collectif et référente Accueil Touristique

VOUS ÊTES ICI !

Rapport moral

Rapport d'activité par pôles

- Vie associative
- Communication
- Recherche & Développement
- Culture
- Accueil Social
- Labellisation
- Accueil touristique
- Cotisation
- International

Temps de questions

Rapport financier

Temps de questions

Infos pratiques suite AG

Conclusion

Fin

CE QU'ON RETIENT EN 2022

Une commission en construction

Besoin d'une participation plus importante

Constat de la nécessité qu'Accueil Paysan se saisisse de la notion d'Agritourisme

LES ACTIONS PHARES 2022

Veille sur les tendances du tourisme

Approfondissement des liens avec UNAT

Rencontre avec le responsable tourisme culturel du ministère de la Culture

Etude et élaboration d'un partenariat avec Vaolo
validation de l'adhésion à un projet test
(80 réponses positives via sondage)

ZOOM SUR…

Expérimentation Vaolo

L'expérimentation a pour but de **tester l'utilisation d'un module de réservation en ligne via Vaolo, sur la fiche structure Accueil Paysan des volontaires.**

Un groupe pilote sera constitué pour mener à bien l'expérimentation.

VAOLO

- Création d'un compte sur Vaolo
- Mettre à jour ses infos sur les 2 plateformes
- Faire régulièrement des retours d'expérience

→ DEMARRAGE MARS 2023 ←

LES RESSOURCES A VOIR

Participer à l'expérimentation Vaolo

Infos et inscription sur le Blog Interne

Lire l'article

Chiffres du tourisme 2022

Analyse des tendances

Consulter

Journée de réflexion et atelier au Rencontres Nationales 2022

Face aux bouleversements environnementaux et sociaux, quel avenir pour le tourisme rural et l'agritourisme ?

S'inscrire

RAPPORT D'ACTIVITÉ

Cotisations

Présenté par :

Claudine MORTON
Membre du Collectif et
référente du groupe de travail
« Cotisation FNAP »

VOUS ÊTES ICI !

Rapport moral

Rapport d'activité par pôles

- Vie associative
- Communication
- Recherche & Développement
- Culture
- Accueil Social
- Labellisation
- Accueil touristique
- Cotisation
- International

Temps de questions

Rapport financier

Temps de questions

Infos pratiques suite AG

Conclusion

Fin

CE QU'ON RETIENT EN 2022

Appui bénévole précieux sur le suivi de l'appel à cotisation

Gestion des actions déjà initiés, sans amorcer de nouvelles actions

LES ACTIONS PHARES 2022

Gestion des problèmes
appel à cotisation 2021-2022

Evaluation et amélioration technique
du nouveau système de calcul des
cotisations structures

Elaboration d'une procédure type
pour la gestion des problèmes
appel à cotisation 2022-2023

ZOOM SUR…

Cotisation des associations locales à le FNAP

Problème de doublon pour les associations régionales + départementales

- Temps pris cette année pour analyser le système et sa problématique, et proposer un plan de travail
- Lien fort avec les questions de gouvernance

→ 2023 ←

Consultation avec toutes les associations locales, dont celles concernées par le doublon départemental/régional :
analyse des besoins puis propositions

LES RESSOURCES A VOIR

Infos cotisations 2022-23

Infos et paiement

Lire l'article

Besoin d'aide avec ma cotisation

Foire aux questions

Consulter

Explication du système de calcul de la cotisation nationale

Présentation complète MAJ juillet 2022

Consulter

RAPPORT D'ACTIVITÉ

International

Présenté par :

François RYCKELYNCK
Membre du Collectif et
référent international

VOUS ÊTES ICI !

Rapport moral

Rapport d'activité par pôles

- Vie associative
- Communication
- Recherche & Développement
- Culture
- Accueil Social
- Labellisation
- Accueil touristique
- Cotisation
- International

Temps de questions

Rapport financier

Temps de questions

Infos pratiques suite AG

Conclusion

Fin

CE QU'ON RETIENT EN 2022

Temps de reprise de contact avec les adhérents et référents internationaux

Difficulté d'organisation avec beaucoup d'actions déjà initiées, un besoin de réflexion et d'aides pour avancer sur le sujet de l'écriture de la politique à l'international d'AP

LES ACTIONS PHARES 2022

Elaboration d’un questionnaire

Reprise de contacts, notamment avec Espagne, Italie, Portugal, Brésil,

Récolte cotisations de l'Espagne, l'Italie, la Grèce

Labellisation dans un nouveau pays : la Grèce

ZOOM SUR...

Quel projet politique pour Accueil Paysan à l'international ?

Un temps de réflexion est nécessaire pour permettre de fixer des objectifs cohérents, d'organiser, proposer et prioriser les actions.

- Réflexion collective en Assemblée Générale
- Accompagnement de l'Union Peuple et Culture

→ **RDV à l'Atelier International** ←

Samedi 19 novembre
lors des Rencontres Nationales à Mèze

Les ressources à consulter

Rejoignez la commission !

Livret d'implication

P.12 Membre de la commission International

Consulter

TEMPS DE QUESTIONS

VOUS ÊTES ICI !

Rapport moral

Rapport d'activité par pôles

- Vie associative
- Communication
- Recherche & Développement
- Culture
- Accueil et tourisme Social
- Labellisation
- Accueil touristique
- Cotisation
- International

Temps de questions

Rapport financier

Temps de questions

Infos pratiques suite AG

Conclusion

Fin

RAPPORT FINANCIER

Présenté par :

Didier LABOUCHE
Co-président et délégué stratégie financière

Et :

Jean-Louis LAPOUGE
Trésorier

VOUS ÊTES ICI !

Rapport moral

Rapport d'activité par pôles

- Vie associative
- Communication
- Recherche & Développement
- Culture
- Accueil et tourisme Social
- Labellisation
- Accueil touristique
- Cotisation
- International

Temps de questions

Rapport financier

Temps de questions

Infos pratiques suite AG

Conclusion

Fin

COMPTE DE RÉSULTATS

Excédent de 15 592 €

L'exercice comptable qui s'achève au 30 septembre 2022, confirme les tendances des deux dernières années :

- des ressources contraintes et insuffisantes au regard de nos ambitions
- mais gestion financière saine et maitrisée

PRODUITS

266 168 €
hausse de 21,5%

CHARGES

250 576 €
hausse de 12,8%

FOCUS CHARGES

FOCUS SUR LES CHARGES : +12,8%

- Ressources humaines : -7,5 % due à la présence sur seulement 4,5 mois de salariées en alternance contre 11 mois l'année précédente.
- Frais de déplacement : en hausse par rapport à l'année précédente en raison de la reprise en présentiel de certaines réunions, formations et rencontres.
- Prestations de communication : poste en forte hausse en lien avec la refonte de l'ergonomie et de l'arborescence du site web.

FOCUS PRODUITS

FOCUS SUR LES PRODUITS : +21,5%

- Cotisations des membres = 130 000 € : +20 % en raison de l'augmentation de la cotisation moyenne (en lien avec l'entrée en vigueur du nouveau système de cotisation) et du nombre d'adhérent·es. Nous consolidons donc nos ressources propres.
- Subvention Ministère de l'agriculture = 50 000€ : -10 000 €/an par rapport à 2015-2021
- Subvention Ministère de la culture = de 15 000€ pour la deuxième année consécutive (contre 10 000€ précédemment).
- Dons = 9 319€ : -20%

ÉVOLUTIONS DU BILAN COMPTABLE

ACTIF

- Amélioration de la trésorerie (+ 88 %), qui reste insuffisante

PASSIF

- Diminution des fonds associatifs : - 20 000 € en lien avec le remboursement d'une partie des apports en fonds associatifs avec droit de reprise consentis par des association AP et des adhérents
- Constitution de provision départ à la retraite : 34 000 €
- Emprunts : - 66% le prêt immobilier pour l'achat des locaux arrivant presque à échéance

TEMPS DE QUESTIONS

VOUS ÊTES ICI !

Rapport moral

Rapport d'activité par pôles

- Vie associative
- Communication
- Recherche & Développement
- Culture
- Accueil et tourisme Social
- Labellisation
- Accueil touristique
- Cotisation
- International

Temps de questions

Rapport financier

Temps de questions

Infos pratiques suite AG

Conclusion

Fin

Pour la suite, RDV du 18 au 20 novembre à Mèze !